FAVORISER UNE CROISSANCE ÉCONOMIQUE ÉQUITABLE PAR LA PROMOTION DE LA PÊCHE DURABLE DANS LA RÉGION AE-AA-OI

SEMINAIRE COI-ECOFISH

LES PERSPECTIVES ET ETAT D'AVANCEMENT DU RESULTAT 3 / PLAN DE TRAVAIL 4 IMPLÉMENTÉ PAR LA DUE – MAURICE

Présentée par

Dr Sunil Sweenarain

AT – Economiste des Pêches

07-09-2022

Promu et financé par

EUROPEAN UNION

Partenaires de mise en oeuvre

INDIAN OCEAN COMMISSION

RESULTAT 3 – CADRE LOGIQUE

1. OBJECTIF GLOBAL

Vulgariser les principes de Développement Durable ou l'Economie Bleue dans le secteur de la petite pêche avec la participation active de la communauté locale.

2. OBJECTIFS SPECIFIQUES

a) L'emphase sur enjeux économiques – sociaux – environnementaux dans le contexte socio-écologique local, en tenant compte des Objectifs du Développement Durable du Système des Nations Unies et l'Economie Bleue – [Approche Bottom-Up]

b) Des projets de démonstration - un Laboratoire Social pour accompagner les acteurs locaux a la transformation socio-économique – [Une évolution progressive]

c) Une plateforme / écosystème régional pour le partage des connaissances, expériences et bonnes pratiques entre eux et le reste du continent

d) L'appropriation/démocratisation du développement durable dans la petite pêche locale en s'appuyant sur la gestion participative;

e) La pérennisation de ce modèle dans le contexte du développement en coopération.

LES CARACTERISTIQUES DU RESULTAT 3

1. *Sous la gestion directe de la DUE – Maurice et la coordination technique est assurer par l'EQUIPE d'AT, principalement l'Economiste de Pêche et l'expert en Communication & Visibilité*
2. *Un budget total de € 8 million [en moyenne € 1 million par projet]*
3. *Le reliquat du Résultat 3 transféré a l'Action Stratégique 1.1 du DP Marin pour créer des synergies avec les reste du programme.*
4. *Les objectifs et principes du Résultat 3 définis dans la Convention du Financement d'ECOFISH;*
5. *L'appel a proposition lance en juillet 2019; la présélection en octobre 2019 et la sélection finale de huit [8] projet en février 2020. Le lancement des projets débute en juillet 2020. [Un parcours de combattant!]*
6. *Un distribution équitable au niveau régional: Est-Afrique: 3; Afrique Australe 3 et Ocean Indien : 2 projets + Ecopêche – OI (en attente du financement FEDER…)*
7. *Les ORDMs, COI, COMESA, EAC, IGAD et SADC contribue au suivi des ces projets dans leurs sous-régions.*

VULGARISATION DE LA PETITE PECHE DURABLE

PROJETS DE DEMONSTRATION/LABORATOIRE SOCIAL

Objectives & Guidelines

1 – Mainstreaming FAO VOLUNTARY GUIDELINES / BLUE GROWTH / ECOSYSTEM APPROACH into Small-Scale Fisheries

2

2– Support activities aiming at reducing OVERCAPACITY and OVERFISHING, including adjusting fleet composition {ASL}

3 – Support COMMUNITY-BASED MGMT in the inland and marine SSF, incl. PARTICIPATIVE SSF SURVEILLANCE

4 - Support BIODIVERSITY CONSERVATION and RESTORATION OF FISHERIES HABITATS / CC

5 – Promote VALUE CHAIN and COMMUNITY FISH MARKET DEVELOPMENT [reduction of post-harvest losses]

6 – Support FISH AND FISHERY PRODUCTS HYGIENE, SAFETY and QUALITY STANDARDS

7 – Support the SCALING UP / REPLICATION of pilot projects initiated by EDF 10 SmartFish Programme (LL & BP)

Result 3 - Scope

1

- → FOOD SECURITY
- → LIVELIHOODS
- → ENV CONSERVATION
- → GENDER DEVELOPMENT
- → CO-MANAGEMENT
- → WEALTH CREATION
- → SHARING LL & BP

Result 3 – Field Projects

Sustainable SSF in local communities

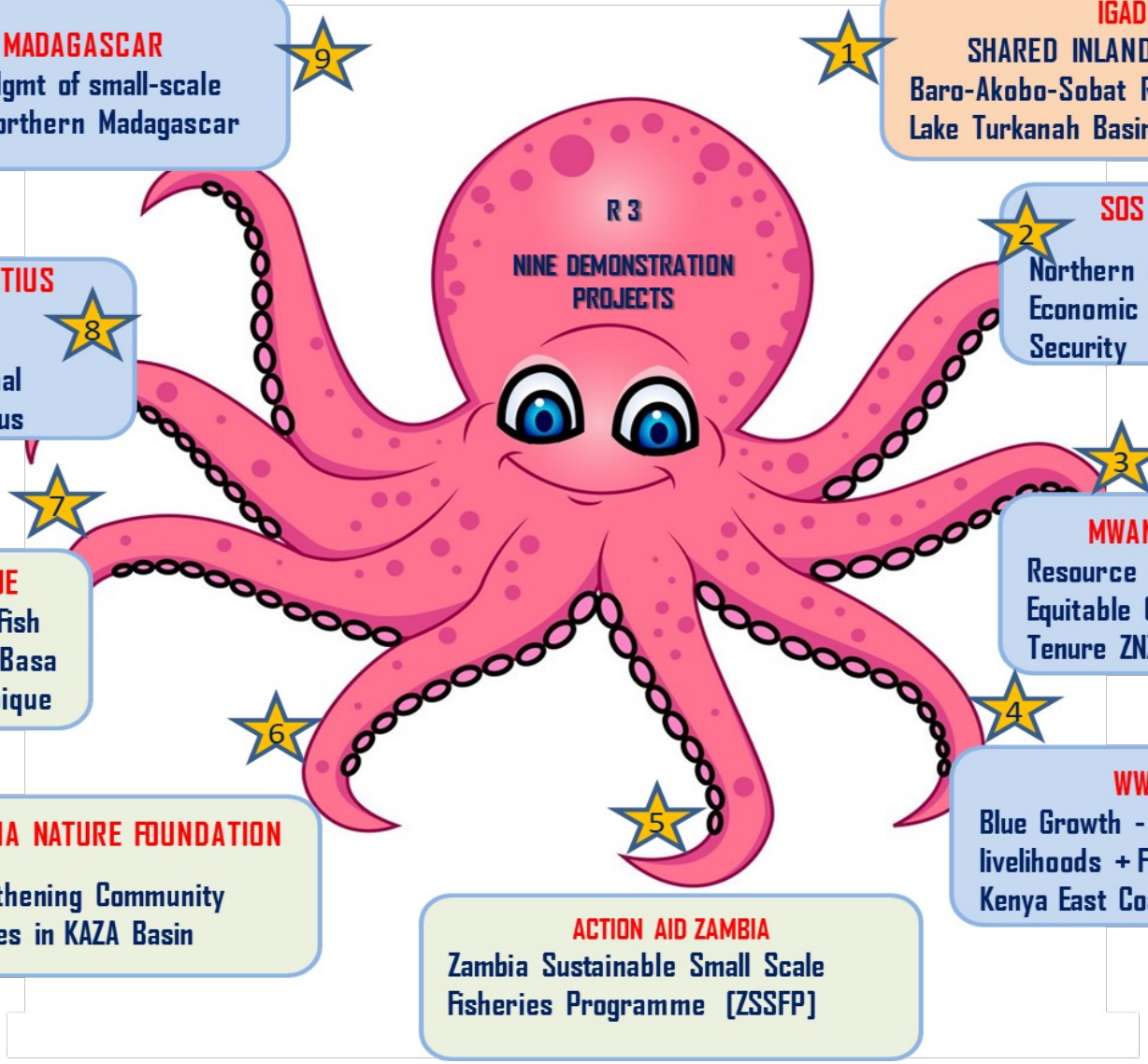

1 – IGAD
SHARED INLAND FISHERIES
Baro-Akobo-Sobat River Basin
Lake Turkanah Basin

2 – SOS SAHEL – SUDAN
Northern Sudan Red Sea Coast Economic Resilience & Food Security

3 – MWAMBAO – TAN/ZNZ
Resource Mgmt Planning
Equitable Governance of Tenure ZNZ + Tanzania Coast

4 – WWF – KENYA
Blue Growth - Improving livelihoods + Food Security in Kenya East Coast

5 – ACTION AID ZAMBIA
Zambia Sustainable Small Scale Fisheries Programme [ZSSFP]

6 – NAMIBIA NATURE FOUNDATION
Strengthening Community Fisheries in KAZA Basin

7 – ADPP – MOZAMBIQUE
Promoting sustainable Fish value chains in Cohoea-Basa Mogné District, Mozambique

8 – UNDP/MOF – MAURITIUS
Supporting economic empowerment of artisanal fishing community in Mtius

9 – C 3 – MADAGASCAR
Sustainable Mgmt of small-scale fisheries in Northern Madagascar

R3 – LOCALISATION DES PROJETS

Projet marin [5]

Projet continental [4]

Projet Ecopêche –OI / FEDER/INTERREG

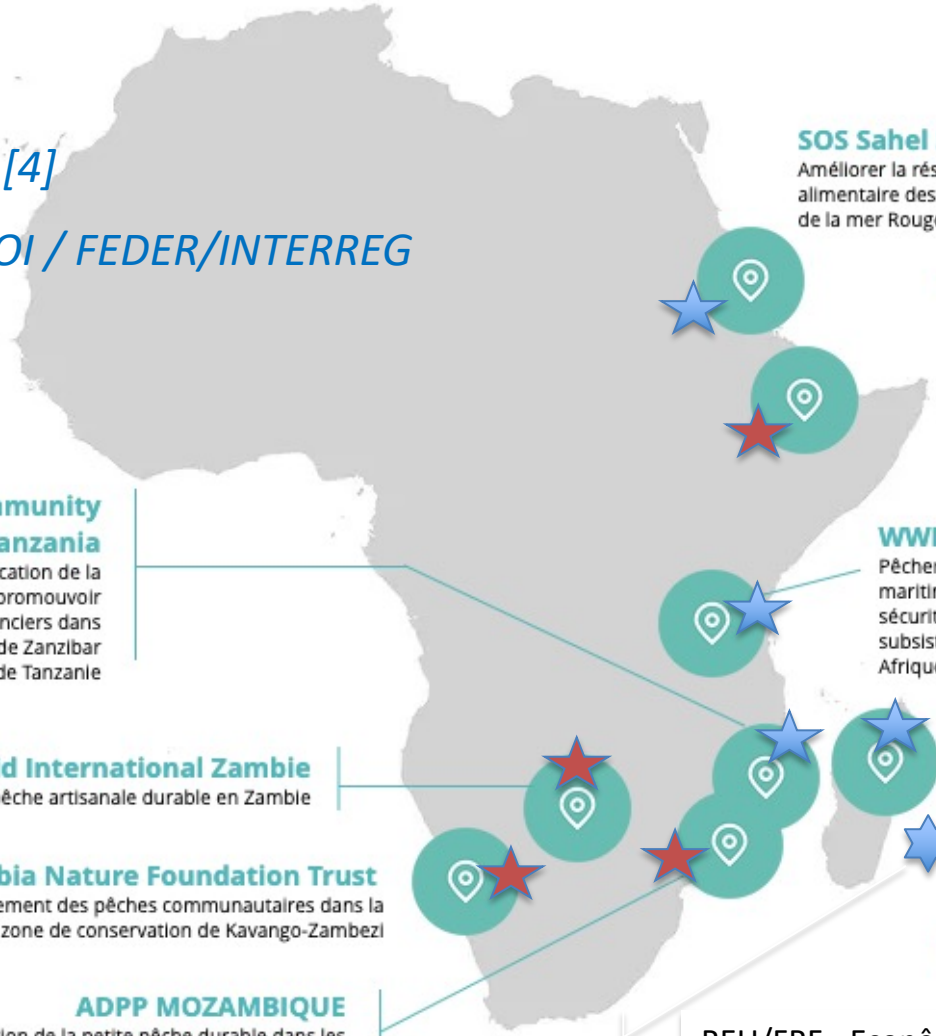

SOS Sahel Sudan
Améliorer la résilience économique et la sécurité alimentaire des pêcheurs artisanaux de la côte de la mer Rouge au Soudan

IGAD
Appui à l'utilisation, au développement et à la gestion durables de deux bassins versants transfrontaliers : Baro-Akobo-Sobat (BASRB) entre l'Éthiopie et le Soudan du Sud, et le lac Turkana (LTB) que l'Éthiopie et le Kenya se partagent

Mwambao Coastal Community Network Tanzania
De la fermeture des poulpes à la planification de la gestion durable des ressources marines ; promouvoir une gouvernance équitable des régimes fonciers dans les communautés de pêcheurs artisanaux de Zanzibar et de la côte nord-est de Tanzanie

WWF - Kenya
Pêcheries artisanales pour une croissance maritime durable en vue d'améliorer la sécurité alimentaire et les moyens de subsistance sur la côte kenyane et en Afrique de l'Est

C3 Madagascar
Gestion durable de la pêche côtière artisanale au nord de Madagascar

ActionAid International Zambie
Programme de pêche artisanale durable en Zambie

Namibia Nature Foundation Trust
Renforcement des pêches communautaires dans la zone de conservation de Kavango-Zambezi

PNUD Maurice
Soutenir l'autonomisation économique de la communauté des pêcheurs artisanaux

ADPP MOZAMBIQUE
Promotion de la petite pêche durable dans les districts de Cahora-Bassa et de Mogoé dans la province de Tete au Mozambique

REU/FRF - Ecopêche –OI
Modernisation durable et responsable des filières de petite pêche dans la région.

MOYENS DE SUIVI ET CONTROLE

Les projets et leurs Plans de travail sont validés par la DUE – Maurice

1. *Durée du projet : 3 ans*
2. *Une structure de gestion et de gouvernance [UGP and COPIL]*
3. *Evaluations externes [a mi-parcours et final]*
4. *Un rapport technique et financier (annuel).*
5. *Une réunion technique trimestrielle assurée par l'équipe d'AT.*
6. *Une plateforme régionale virtuelle qui se réunisse semestriellement au en marge d'un évènement important. [Ex. lors du 3eme GOPIL d'ECOFISH]*
7. *Missions terrain par l'AT (WWF -Kenya, MWAMBAO -Tanzanie, C3M-Madagascar, PNUD – Maurice]*
8. *Un rapport consolidé est présenté au COPIL d'ECOFISH.*

BILAN /ETAT D'AVANCEMENT

1. *Satisfaisant - les projets rattrapent le retard provoqué par la COVIDE 19.*
2. *Les appuis techniques ont permis d'améliorer la performance de ce projets.*
3. *La plateforme régionale de coordination et de partage se rencontre régulièrement et elle intéresse les autres intervenants : ORDM, ORGP, ONG etc.*
4. *La mission de terrain et le suivi technique vont s'accentue pour vérifier le contenue des rapport narratifs.*
5. *Les outils de communication du programme contribuent a diffuser largement les réalisations de ces projets.*
6. *Des résultats concrètes / tangibles peuvent être consulter sur le site web d'ECOFISH*
7. *Les connaissances, expériences et bonne pratiques acquises feront l'objet d'un projet modèle pour le développement de la pêche durable, responsable et intégrée.*

FAVORISER UNE CROISSANCE ÉCONOMIQUE ÉQUITABLE PAR LA PROMOTION DE LA PÊCHE DURABLE DANS LA RÉGION AE-AA-OI

MERCI DE VOTRE ATTENTION

Présentée par
Dr Sunil Sweenarain
AT – Economiste des Pêches

Promoted and Funded by

EUROPEAN UNION

Implementing partners

INDIAN OCEAN COMMISSION